

| | |
|---|--|
|  OSASUN MENTALAREN ELKARTEAK ASOCIACIÓN DE SALUD MENTAL Y PSIQUIATRÍA COMUNITARIA www.ome-aen.org |  Española Asociación de Neuropsiquiatría www.aen.es |
| OME B e r r i a k 13.2013 eko Febrero/Otsaila O.M.E. (Osasun Mentalaren Elkarteak) Asociación de profesionales de salud mental y psiquiatría comunitaria. | |

Dirección social de OME:
Araba 6, bajo (entrada por C/ Burgos)
 48014-Deusto, Bilbao.
ome@ome-aen.org; www.ome-aen.org

SUMARIO DE CONTENIDOS

| | |
|--|---------------------------|
| Premio Ángel Garma al mejor trabajo de psicoanálisis | ○ Próximos eventos |
|--|---------------------------|

Premio Ángel Garma al mejor trabajo de psicoanálisis

La perspectiva psicoanalítica y las actividades de la Sección de Psicoanálisis están presentes, partimos de que el psicoanálisis no está muerto, y tampoco forma parte de la memoria histórica, o no solamente. Está vivo, hay creatividad, más allá de las apoyaturas en los grandes, en Freud, Bion, Winnicott, Klein, Lacan,... y en tantos otros y otras psicoanalistas. El psicoanálisis puede y debe ser actual, no se ha ido, sigue y puede seguir aquí, en el día a día del trabajo clínico y terapéutico, de la investigación y de la creación.

¿Por qué este premio?

El premio AG pretende ser estímulo de creación de nuevas producciones en el campo del psicoanálisis.

¿Por qué Ángel Garma?

No solo porque fue de aquí, de Bilbao, y también reivindicó ser de aquí en diferentes momentos de su vida, sino como homenaje a su persona y a su obra. Aquel bilbaíno formado en Berlín, primer psicoanalista reconocido por la IPA del ámbito español, pionero del psicoanálisis argentino, cuna de tantos miles de

psicoanalistas por todo el mundo que solicitó a su familia esparciera sus cenizas en la ría de Bilbao, El Abra. Significativo. Desde OME ya se formalizó y donó el año 2010 el **fondo documental** con la Biblioteca Foral de Bizkaia, teniendo previstas gestiones para que sea colocada una placa en el edificio donde nació y residió durante su infancia, en la Gran Vía de Bilbao.

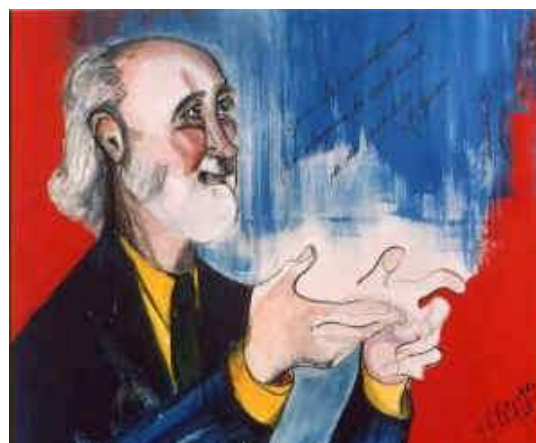

¿Qué se premia?

Será premiado uno de los mejores trabajos sobre psicoanálisis (artículo, conferencia, investigación, programa, libro u otro formato audiovisual, etc.) producido a lo largo del año, elegido según criterios del

jurado que se publicarán junto con la elección del mismo.

Bases del Premio

- Recae en la Sección de Psicoanálisis de OME la selección de trabajos candidatos a ser evaluados y premiados.
- Serán informadas las asociaciones científicas y los colectivos de psicoanalistas para que lo difundan entre sus asociados, ya que cualquiera podrá enviar sus propuestas al premio a dicha Sección de Psicoanálisis.
- Un jurado compuesto por 5 personas de reconocido prestigio y significadas en el campo del psicoanálisis, de diferentes corrientes y colectivos valorará y decidirá el premio entre las diferentes propuestas presentadas.

Este jurado está conformado por:

- Juan Luis Borda**, psicoanalista, psicólogo clínico en el CSM de Bermeo, miembro de la sección de psicoanálisis de OME.
- Miguel Ángel González Torres**, psicoanalista, psiquiatra jefe del servicio de psiquiatría del hospital de Basurto, profesor de psiquiatría en la UPV-EHU, miembro de OME.
- Karmelo Malda**, psicoanalista, presidente del GPAB, psiquiatra jefe del CSM Infantojuvenil de Ercilla, miembro de OME.
- Enrique Rivas**, psicoanalista, psiquiatra, presidente de la sección de psicoanálisis de AEN.
- Isabel Usobiaga**, psicoanalista, psiquiatra, impulsora de SEPIA, la Sociedad de Estudios Psicósomáticos Iberoamericana.

El trabajo que obtenga el primer premio, recibirá un premio material, y junto a los dos semifinalistas, podrán ser publicados en la revista *Norte de salud mental* y serán difundidos a través de la web de OME.

Convocatoria del I^{er} premio Ángel Garma.

Se podrán presentar las candidaturas a dicho premio los trabajos difundidos a lo largo de este año hasta el día 15 de septiembre.

A partir de esa fecha el jurado elegirá entre todos los trabajos presentados el que considere merecedor del premio, así como los dos finalistas.

La decisión del jurado, y la entrega de premios se realizarán conjuntamente con la celebración de la Vª Jornada de Psicoanálisis de OME, a celebrar en el mes de noviembre o diciembre de 2013.

Las candidaturas se pueden enviar a la dirección de OME: ome@ome-aen.org



1989,
Ángel Garma y Betty en Bilbao con varios colegas

Próximos eventos

| |
|---|
| VI Taller de DD.HH. y Salud mental sobre Trauma transgeneracional. 22 y 23 de febrero, Bilbao |
| XXI Curso de Actualización en Psiquiatría. Vitoria-Gasteiz, 7 y 8 marzo |
| III Jornadas de la AEN de Hospitales de Día. Barcelona, 8 y 9 de marzo |
| XL Symposium SEPTG. Articulación de teorías y técnicas grupales. Madrid, 15-17 de marzo |
| VII Taller de DD.HH. y Salud mental sobre Trauma transgeneracional. 19 y 20 de abril, Bilbao |
| XII Jornadas Sección de Psicoanálisis AEN: El síntoma perverso en la sociedad contemporánea 19 y 20 de abril. Madrid |
| XXV Jornadas de Salud mental de la AEN. Almagro, 13 y 14 de junio. www.aen.es |